

**Route départementale n°927
Déviation de Janville – Le Puiset – Petit Boissay
(Communes de Janville, Le Puiset, Toury et Poinville)**

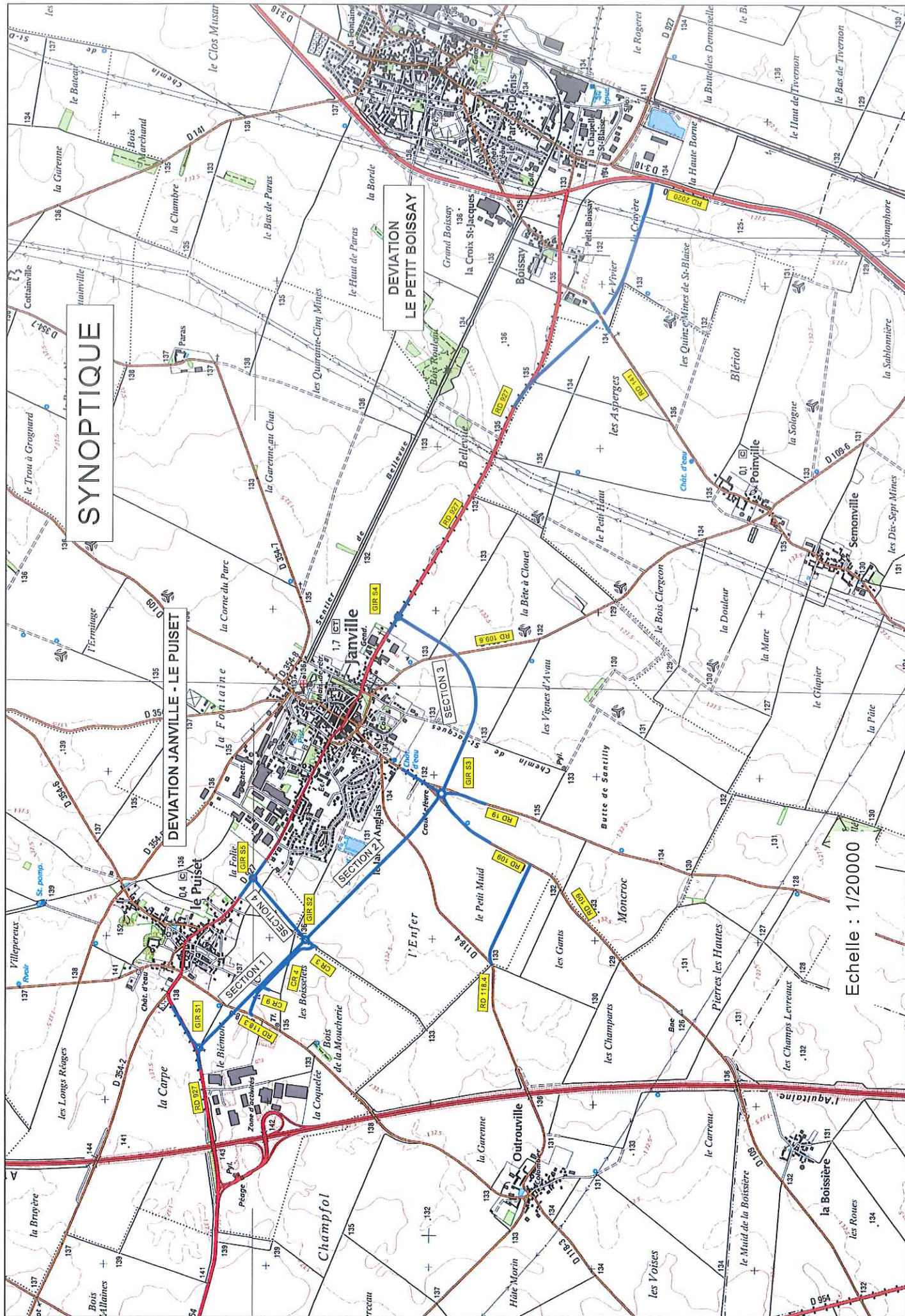

Plan général des travaux



SYNOPTIQUE

**DEVIATION
LE PETIT BOISSAY**

DEVIATION JANVILLE - LE PUISET

Echelle : 1/20000

Page 2/6

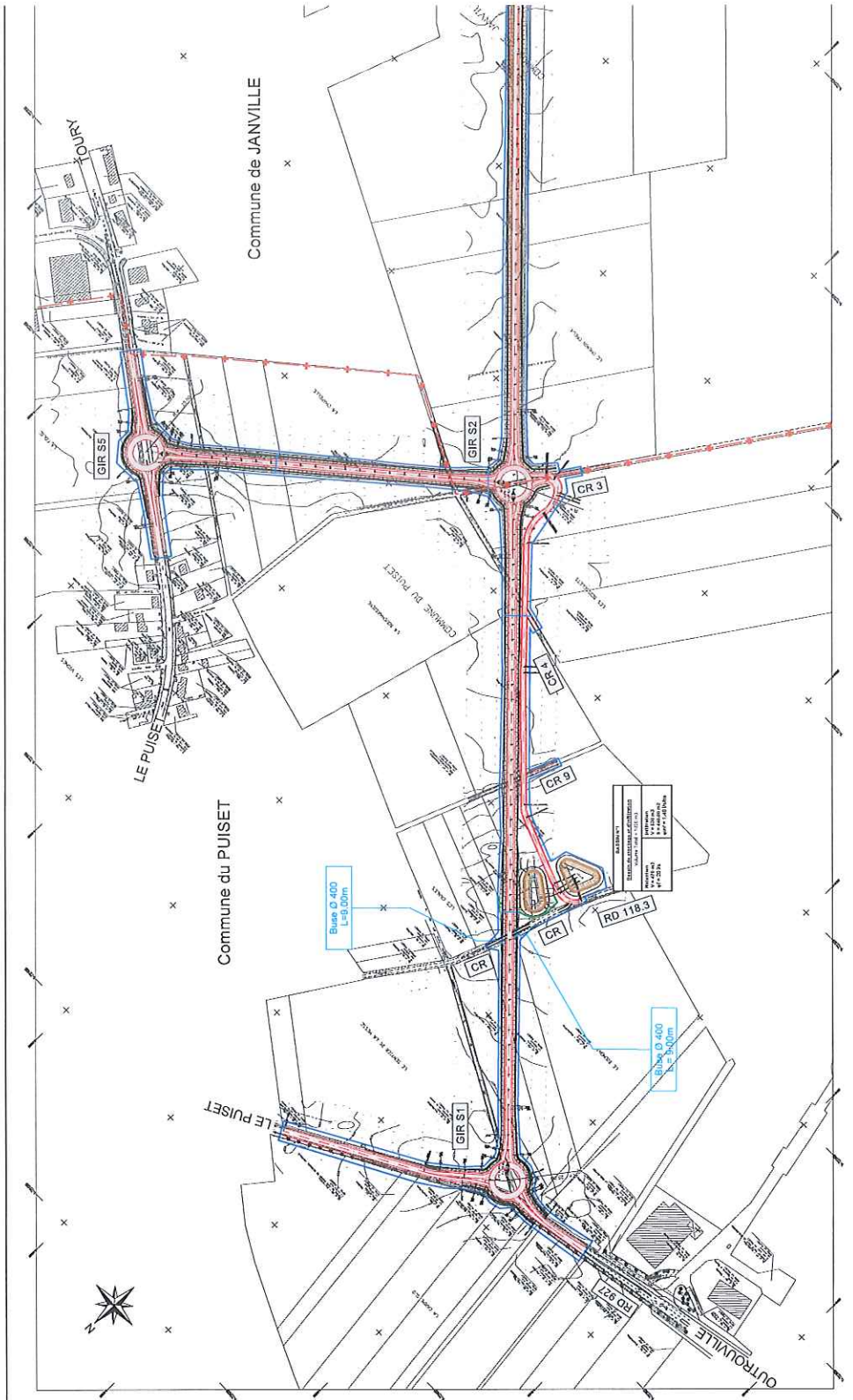

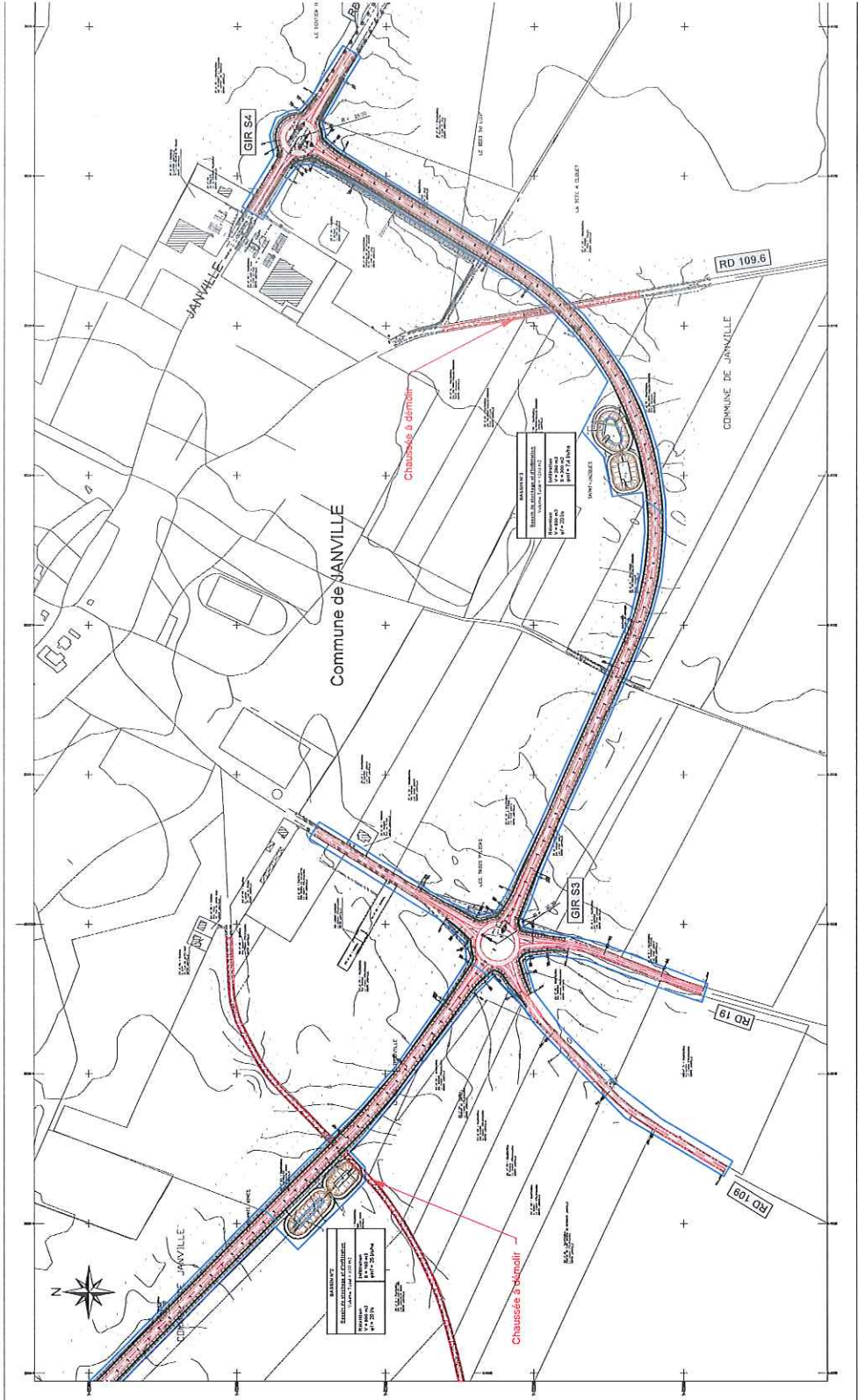

France Loire

**DIRECTION GÉNÉRALE RÉGIONALE
DES INVESTISSEMENTS
DIRECTION DES ROUTES
SERVICE GRANDS TRAVAUX**

UNION DÉPARTEMENTALE DES DÉPARTEMENTS DE LA LOIRE

ROUTE DÉPARTEMENTALE n° 937

**DÉVIATION DE
JANVILLE - LE PUISET
- PETIT BOISSAY**

Déviations de
Janville - Le Puiset
APS de la solution proposée

APS

**Vue en Plan
Planche 2**

Échelle : 1 / 2000ème

NOM	PRÉNOM	FONCTION	DATE	SIGNATURE	REMARQUES

Plan Voies

DIRECTION GÉNÉRALE ADJOINT DE INVESTISSEMENTS
 SERVICE DES TRAVAUX PUBLICS
 SERVICE DES TRAVAUX PUBLICS
 10, rue de la République - 51100 CHATEAUBRIANT
 Tél. : 03 27 81 10 00 - Fax : 03 27 81 10 01

ROUTE DÉPARTEMENTALE n° 92

DÉVIATION DE JANVILLE - LE PUISET - PETIT BOISSAY

Déviations de
 Janville - Le Puiwet
 APS de la solution proposée

**Vue en Plan
 Planché 3**

APS

Échelle	1/2500
Date	08/09/2011
Projet	01
Commune	51100
Intervenant	01
Client	01

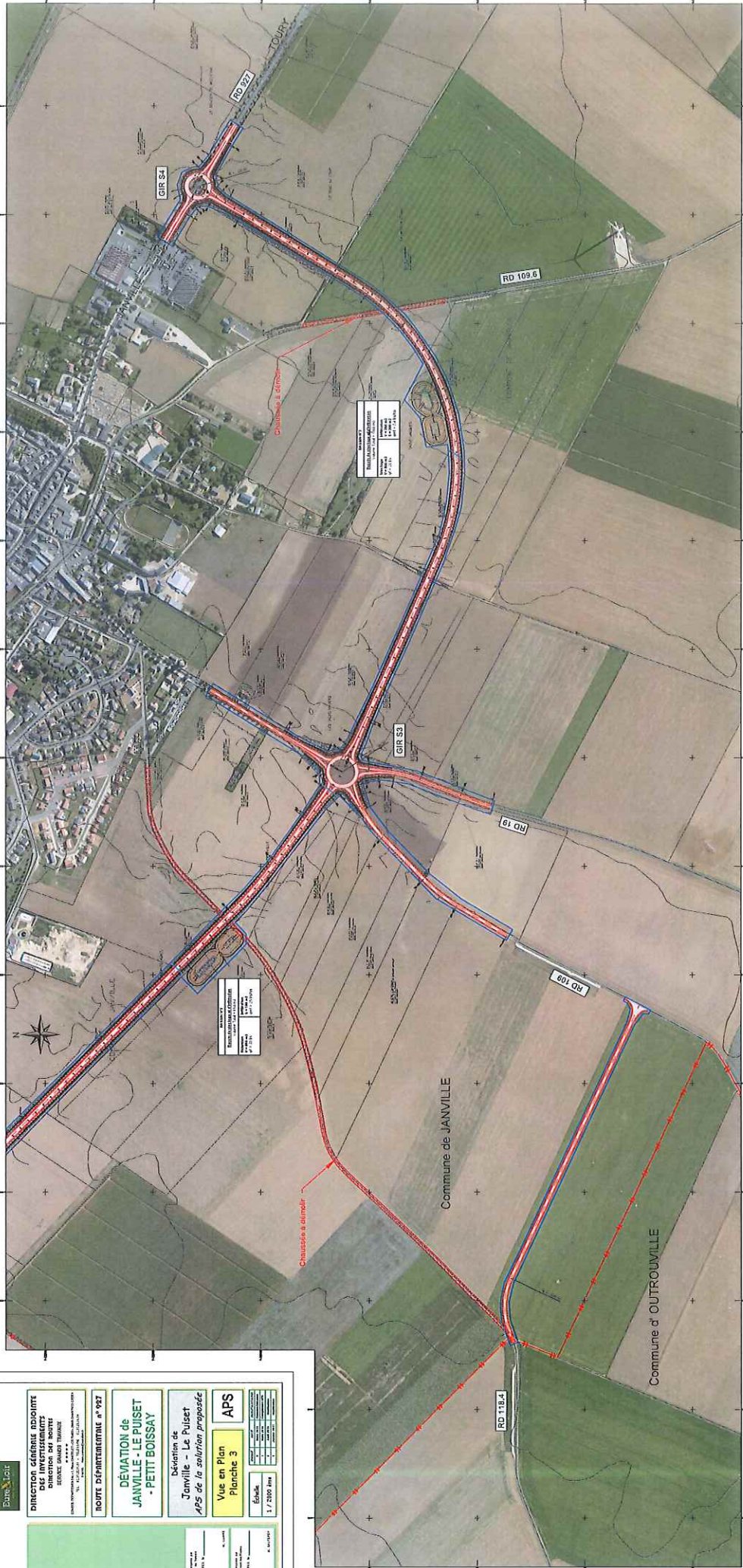

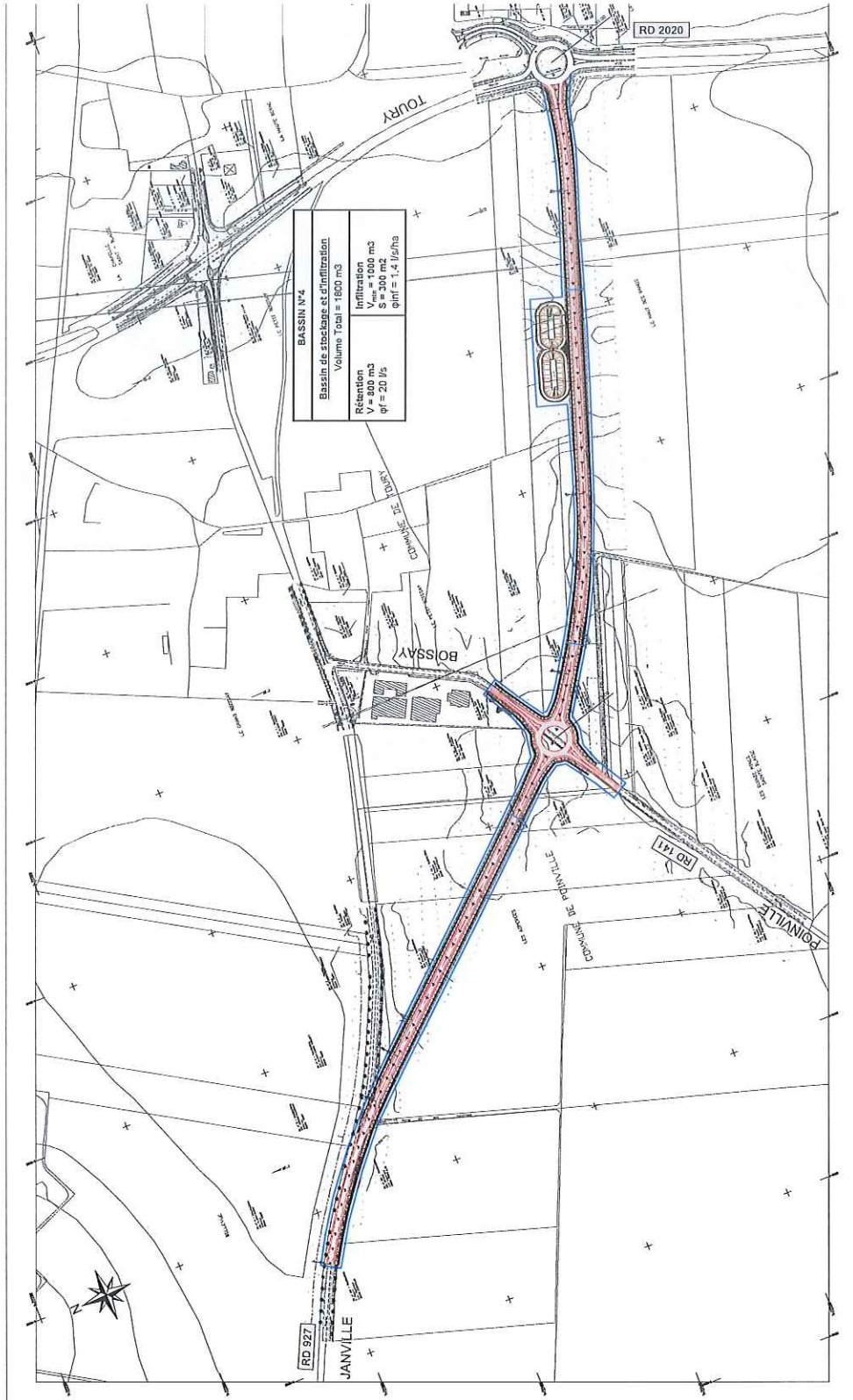

Bassin N°4	
Bassin de rétention et d'infiltration	
Volume total = 1800 m ³	
Rétention	Infiltration
V = 800 m ³	V _{inf} = 1000 m ³
q _r = 20 l/s	S = 300 m ²
	q _{inf} = 1,4 l/s/ha



**DIRECTION GÉNÉRALE ADJOINTE
DES INVESTISSEMENTS
DIRECTION DES ROUTES
SERVICE GRANDS TRAVAUX**

ROUTE DÉPARTEMENTALE n° 927

**DÉVIATION de
JANVILLE - LE PUISET
- PETIT BOISSAY**

Déviations de "Petit Boissay"
APS de la solution proposée

APS

Vue en Plan	
Échelle	
1 / 2000ème	

N° de l'opération : N° de l'ouvrage : N° de l'entreprise :		N° de l'opération : N° de l'ouvrage : N° de l'entreprise :	
--	--	--	--